ГРАФИЧЕСКОЕ ОПИСАНИЕ МЕСТОПОЛОЖЕНИЯ ГРАНИЦ

Публичный сервитут для использования земельных участков и (или) земель в целях складирования строительных и иных материалов, возведения некапитальных строений, сооружений (включая ограждения, бытовки, навесы) и (или) размещение строительной техники, которые необходимы для обеспечения строительства инженерного сооружения федерального значения «Система подвижной радиосвязи на участке УС Аксинино - УС Новозыбков. Строительство»

(наименование объекта, местоположение границ которого описано (далее - объект))

Раздел 1

Сведения об объекте

№ п/п	Характеристики объекта	Описание характеристик
1	2	3
1.	Местоположение объекта	Брянская область, район Суражский, сельское поселение Влазовичское
2.	Площадь объекта +/- величина погрешности определения площади (Р +/- Дельта Р)	843 +/- 10 м²
3.	Иные характеристики объекта	Публичный сервитут для использования земельных участков и (или) земель в целях складирования строительных и иных материалов, возведения некапитальных строений, сооружений (включая ограждения, бытовки, навесы) и (или) размещение строительной техники, которые необходимы для обеспечения строительства инженерного сооружения федерального значения «Система подвижной радиосвязи на участке УС Аксинино - УС Новозыбков. Строительство». Обладатель публичного сервитута: Акционерное общество "Связь объектов транспорта и добычи нефти", ИНН 7723011906, ОГРН 1027739420961, находящегося по адресу: 117420, г. Москва, ул. Наметкина, д. 12, стр. 1. Email: stn-info@stn.transneft.ru. Срок публичного сервитута - с 25.04.2024 по 01.10.2025.

Раздел 2

Сведения о местоположении границ объекта

1. Система координат МСК-32, зона 1

2. Сведения о характерных точках границ объекта

Обозначение характерных точек границ	Координаты, м		Метод определения координат характерной точки	Средняя квадратическая погрешность положения характерной точки (Mt), м	Описание обозначения точки на местности (при наличии)
	X	Y			
1	2	3	4	5	6
1	460184.66	1240409.52	Аналитический метод	0.1	-
2	460187.15	1240389.55	Аналитический метод	0.1	-
3	460218.04	1240389.27	Аналитический метод	0.1	-
4	460218.41	1240409.38	Аналитический метод	0.1	-
5	460201.33	1240416.05	Аналитический метод	0.1	-
6	460200.25	1240418.77	Аналитический метод	0.1	-
7	460198.99	1240429.91	Аналитический метод	0.1	-
8	460194.61	1240427.92	Аналитический метод	0.1	-
9	460194.40	1240418.90	Аналитический метод	0.1	-
10	460191.94	1240417.99	Аналитический метод	0.1	-
11	460192.12	1240417.51	Аналитический метод	0.1	-
12	460202.48	1240414.34	Аналитический метод	0.1	-
13	460202.75	1240414.19	Аналитический метод	0.1	-
14	460204.88	1240413.50	Аналитический метод	0.1	-
15	460203.65	1240409.70	Аналитический метод	0.1	-
16	460201.05	1240410.49	Аналитический метод	0.1	-
17	460200.85	1240409.85	Аналитический метод	0.1	-
18	460200.20	1240410.08	Аналитический метод	0.1	-
19	460200.42	1240410.73	Аналитический метод	0.1	-
20	460199.85	1240410.92	Аналитический метод	0.1	-
21	460190.01	1240413.97	Аналитический метод	0.1	-
22	460189.19	1240414.45	Аналитический метод	0.1	-

2. Сведения о характерных точках границ объекта

Обозначение характерных точек границ	Координаты, м		Метод определения координат характерной точки	Средняя квадратическая погрешность положения характерной точки (Mt), м	Описание обозначения точки на местности (при наличии)
	X	Y			
1	2	3	4	5	6
23	460188.72	1240415.18	Аналитический метод	0.1	-
24	460188.19	1240416.59	Аналитический метод	0.1	-
25	460189.51	1240417.08	Аналитический метод	0.1	-
26	460188.29	1240420.71	Аналитический метод	0.1	-
27	460185.44	1240419.85	Аналитический метод	0.1	-
1	460184.66	1240409.52	Аналитический метод	0.1	-

3. Сведения о характерных точках части (частей) границы объекта

Обозначение характерных точек части границы	Координаты, м		Метод определения координат характерной точки	Средняя квадратическая погрешность положения характерной точки (Mt), м	Описание обозначения точки на местности (при наличии)
	X	Y			
1	2	3	4	5	6
-	-	-	-	-	-

СХЕМА РАСПОЛОЖЕНИЯ ГРАНИЦ ПУБЛИЧНОГО СЕРВИТУТА

Публичный сервитут для использования земельных участков и (или) земель в целях складирования строительных и иных материалов, возведения некапитальных строений, сооружений (включая ограждения, бытовки, навесы) и (или) размещение строительной техники, которые необходимы для обеспечения строительства инженерного сооружения федерального значения «Система подвижной радиосвязи на участке УС Аксинино - УС Новозыбков. Строительство»

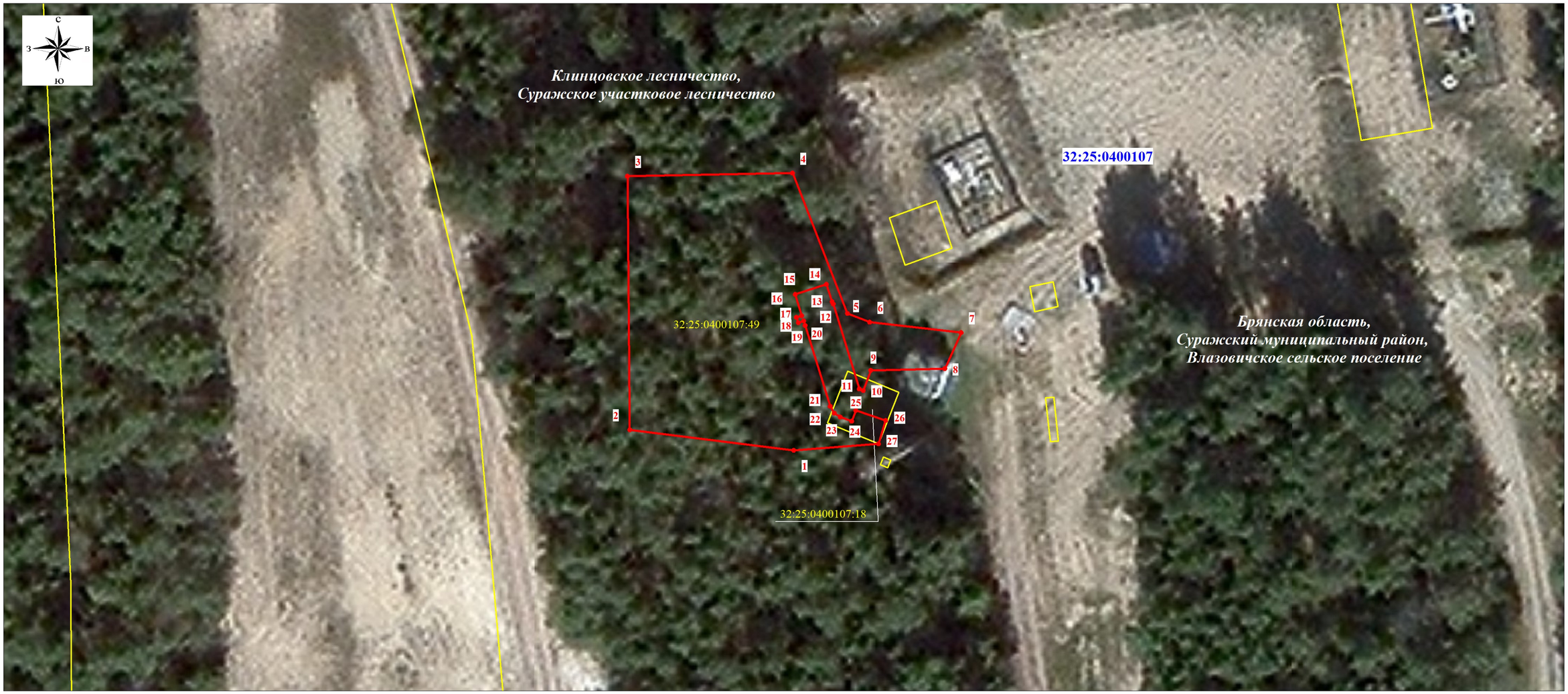

Масштаб 1:500

Используемые условные знаки и обозначения:

- проектная граница публичного сервитута
- граница кадастрового квартала
- граница земельного участка, сведения о котором содержатся в ЕГРН

32:25:0400107 — номер кадастрового квартала

32:25:0400107:18 — кадастровый номер земельного участка

• 1 — обозначение характерной точки проектной границы публичного сервитута

Подпись _____ Кадомкина Н.С.

Дата "01" 12 2023 г.