Администрация Суражского района Брянской области

П О С Т А Н О В Л Е Н И Е

от 18 марта 2024 года № 216
г. Сураж

Об установлении публичного
сервитута земельных участков

Рассмотрев ходатайство Акционерного общества «Связь объектов транспорта и добычи нефти» ОГРН 1027739420961, ИНН 7723011906 , КПП 772801001 об установлении публичного сервитута в отношении земель и земельных участков в целях складирования строительных и иных материалов, возведения некапитальных строений, сооружений (включая ограждения, бытовки, навесы) и (или) размещения строительной техники в соответствии с п. 2 ст. 39.37, 39.38-39.50 Земельного кодекса РФ, с проектом организации строительства объекта федерального значения «Система подвижной радиосвязи на участке УС Аксинино – УС Новозыбков. Строительство» Г.9.0000.23047-СТН/ГТП-00.000-ПОС1, с учетом публикации информационного сообщения о возможном установлении публичного сервитута в Суражской районной газете «Восход» от 16 февраля 2024 года № 6 (10811), администрация Суражского района

ПОСТАНОВЛЯЕТ:

1. Установить публичный сервитут сроком на 1 год 5 месяцев в отношении земельных участков в том числе:

- с кадастровым номером 32:25:0400107:49 площадью 827 кв.м., расположенный по адресу: Российская Федерация, Брянская область, р-н Суражский, Клинцовское лесничество, Суражское участковое лесничество (КСХП «Суражское»);
- с кадастровым номером 32:25:0000000:122 площадью 16 кв.м., расположенный по адресу: Местоположение установлено относительно ориентира, расположенного в границах участка. Ориентир Вл 10 кВ участок ОАО МН «Дружба» «Унеча-Полоцк» 70-42 км. Почтовый адрес ориентира: обл. Брянская, р-н Суражский,

по ходатайству АО «Связьтранснефть» в целях складирования строительных и иных материалов, возведения некапитальных строений, сооружений (включая ограждения, бытовки, навесы) и (или) размещения строительной техники, которые необходимы для обеспечения строительства инженерного сооружения федерального значения «Система подвижной радиосвязи на участке УС Аксинино – УС Новозыбков. Строительство»

2. Утвердить границы публичного сервитута согласно приложению.

3. АО «Связьтранснефть» заключить соглашения об осуществлении публичного сервитута земельных участков с собственниками земельных участков, в пределах границ, указанных в схемах границ сервитута согласно приложению.

4. Плата за публичный сервитут в отношении земельного участка, находящегося в государственной или муниципальной собственности и не обремененного правами третьих лиц, устанавливается в соответствии с п.4 ст. 39.46 Земельного кодекса Российской Федерации.

5. Ограниченное пользование (публичный сервитут) земельными участками осуществляется АО «Связьтранснефть» строго в пределах границ, указанных в схемах границ сервитута согласно приложению.

6. После завершения работ АО «Связьтранснефть» привести земельные участки, в отношении которых установлен публичный сервитут, в состояние, пригодное для их использования в соответствии с видом разрешенного использования, в сроки, предусмотренные пунктом 8 статьи 39.50 Земельного кодекса Российской Федерации.

7. Настоящее постановление направить в Управление Федеральной службы государственной регистрации, кадастра и картографии по Брянской области.

8. Публичный сервитут считается установленным со дня внесения сведений о нем в Единый государственный реестр недвижимости.

9. Отделу правовой и организационно – кадровой работы администрации Суражского района (Котенок В.Г.) настоящее постановление разместить на официальном сайте администрации Суражского района в информационно - телекоммуникационной сети «Интернет».

10. Настоящее постановление вступает в силу со дня его официального опубликования.

11. Контроль за исполнением настоящего постановления возложить на комитет по управлению муниципальным имуществом администрации Суражского района (Иванченко Н.В.).

АДМИНИСТРАЦИЯ СУРАЖСКОГО РАЙОНА БРЯНСКОЙ ОБЛАСТИ
Управление делами

Глава администрации
Суражского района **В.П. Риваненко**

Иванченко Н.В.
8(48330) 2-26-65

ГРАФИЧЕСКОЕ ОПИСАНИЕ МЕСТОПОЛОЖЕНИЯ ГРАНИЦ

Публичный сервитут для использования земельных участков и (или) земель в целях складирования строительных и иных материалов, возведения некапитальных строений, сооружений (включая ограждения, бытовки, навесы) и (или) размещение строительной техники, которые необходимы для обеспечения строительства инженерного сооружения федерального значения «Система подвижной радиосвязи на участке УС Аксинино - УС Новозыбков. Строительство»

(наименование объекта, местоположение границ которого описано (далее - объект))

Раздел 1

Сведения об объекте

№ п/п	Характеристики объекта	Описание характеристик
1	2	3
1.	Местоположение объекта	Брянская область, район Суражский, сельское поселение Влазовичское
2.	Площадь объекта +/- величина погрешности определения площади (Р +/- Дельта Р)	843 +/- 10 м²
3.	Иные характеристики объекта	Публичный сервитут для использования земельных участков и (или) земель в целях складирования строительных и иных материалов, возведения некапитальных строений, сооружений (включая ограждения, бытовки, навесы) и (или) размещение строительной техники, которые необходимы для обеспечения строительства инженерного сооружения федерального значения «Система подвижной радиосвязи на участке УС Аксинино - УС Новозыбков. Строительство». Обладатель публичного сервитута: Акционерное общество "Связь объектов транспорта и добычи нефти", ИНН 7723011906, ОГРН 1027739420961, находящегося по адресу: 117420, г. Москва, ул. Наметкина, д. 12, стр. 1. Email: stn-info@stn.transneft.ru. Срок публичного сервитута - с 25.04.2024 по 01.10.2025.

Раздел 2

Сведения о местоположении границ объекта

1. Система координат МСК-32, зона 1

2. Сведения о характерных точках границ объекта

Обозначение характерных точек границ	Координаты, м		Метод определения координат характерной точки	Средняя квадратическая погрешность положения характерной точки (Mt), м	Описание обозначения точки на местности (при наличии)
	X	Y			
1	2	3	4	5	6
1	460184.66	1240409.52	Аналитический метод	0.1	-
2	460187.15	1240389.55	Аналитический метод	0.1	-
3	460218.04	1240389.27	Аналитический метод	0.1	-
4	460218.41	1240409.38	Аналитический метод	0.1	-
5	460201.33	1240416.05	Аналитический метод	0.1	-
6	460200.25	1240418.77	Аналитический метод	0.1	-
7	460198.99	1240429.91	Аналитический метод	0.1	-
8	460194.61	1240427.92	Аналитический метод	0.1	-
9	460194.40	1240418.90	Аналитический метод	0.1	-
10	460191.94	1240417.99	Аналитический метод	0.1	-
11	460192.12	1240417.51	Аналитический метод	0.1	-
12	460202.48	1240414.34	Аналитический метод	0.1	-
13	460202.75	1240414.19	Аналитический метод	0.1	-
14	460204.88	1240413.50	Аналитический метод	0.1	-
15	460203.65	1240409.70	Аналитический метод	0.1	-
16	460201.05	1240410.49	Аналитический метод	0.1	-
17	460200.85	1240409.85	Аналитический метод	0.1	-
18	460200.20	1240410.08	Аналитический метод	0.1	-
19	460200.42	1240410.73	Аналитический метод	0.1	-
20	460199.85	1240410.92	Аналитический метод	0.1	-
21	460190.01	1240413.97	Аналитический метод	0.1	-
22	460189.19	1240414.45	Аналитический метод	0.1	-

2. Сведения о характерных точках границ объекта

Обозначение характерных точек границ	Координаты, м		Метод определения координат характерной точки	Средняя квадратическая погрешность положения характерной точки (Mt), м	Описание обозначения точки на местности (при наличии)
	X	Y			
1	2	3	4	5	6
23	460188.72	1240415.18	Аналитический метод	0.1	-
24	460188.19	1240416.59	Аналитический метод	0.1	-
25	460189.51	1240417.08	Аналитический метод	0.1	-
26	460188.29	1240420.71	Аналитический метод	0.1	-
27	460185.44	1240419.85	Аналитический метод	0.1	-
1	460184.66	1240409.52	Аналитический метод	0.1	-

3. Сведения о характерных точках части (частей) границы объекта

Обозначение характерных точек части границы	Координаты, м		Метод определения координат характерной точки	Средняя квадратическая погрешность положения характерной точки (Mt), м	Описание обозначения точки на местности (при наличии)
	X	Y			
1	2	3	4	5	6
-	-	-	-	-	-

СХЕМА РАСПОЛОЖЕНИЯ ГРАНИЦ ПУБЛИЧНОГО СЕРВИТУТА

Публичный сервитут для использования земельных участков и (или) земель в целях складирования строительных и иных материалов, возведения некапитальных строений, сооружений (включая ограждения, бытовки, навесы) и (или) размещение строительной техники, которые необходимы для обеспечения строительства инженерного сооружения федерального значения «Система подвижной радиосвязи на участке УС Аксинино - УС Новозыбков. Строительство»

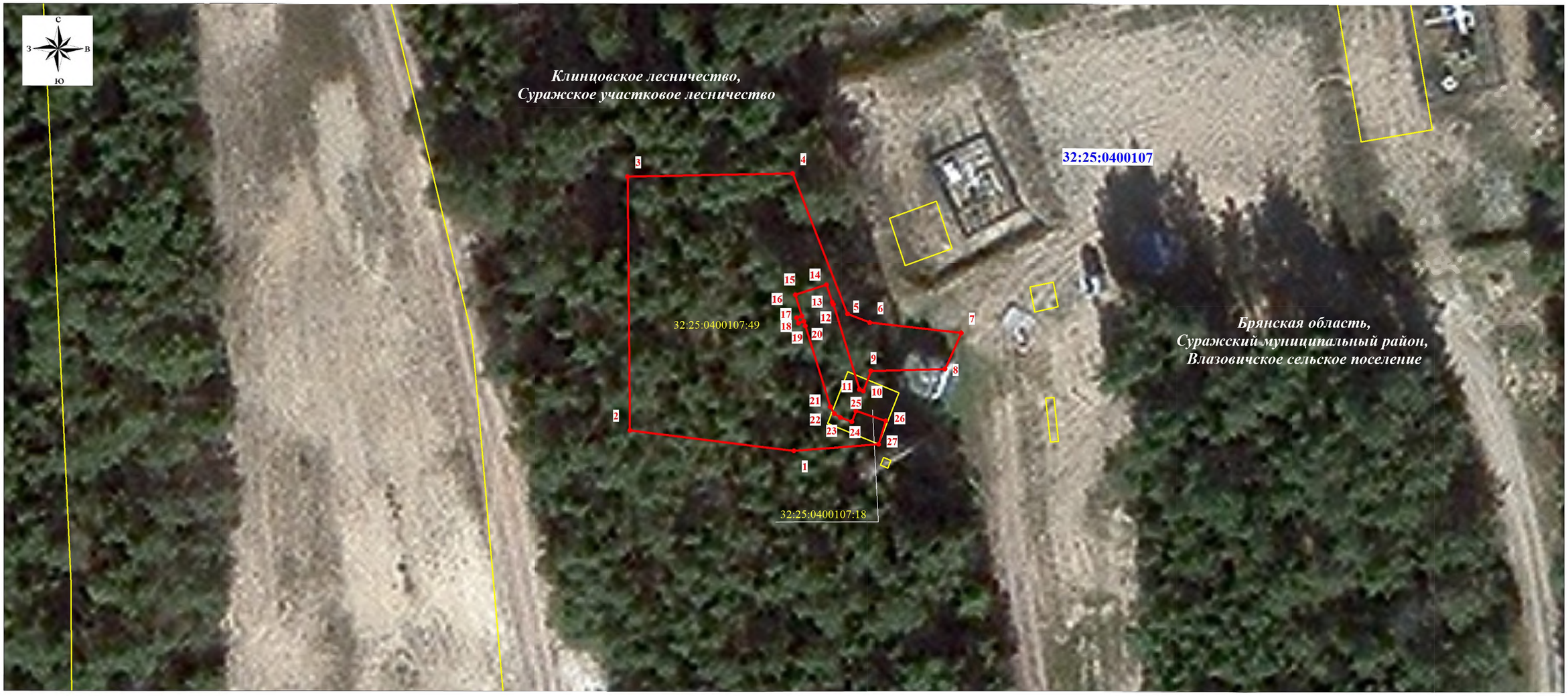

Масштаб 1:500

Используемые условные знаки и обозначения:

- проектная граница публичного сервитута
- граница кадастрового квартала
- граница земельного участка, сведения о котором содержатся в ЕГРН

32:25:0400107 — номер кадастрового квартала

32:25:0400107:18 — кадастровый номер земельного участка

• 1 — обозначение характерной точки проектной границы публичного сервитута

Подпись _____ Кадомкина Н.С.

Дата "01" 12 2023 г.